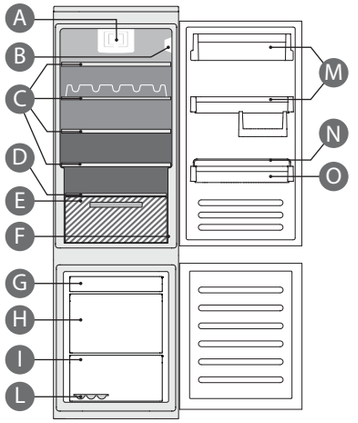

Hladnjak
- **A.** Ventilator i antibakterijski filtar protiv neugodnog mirisa (ovisno o modelu)
- **B.** Upravljačka ploča s LED-žaruljicama
- **C.** Police
- **D.** Razina koja prekriva ladicu za voće i povrće
- **E.** Ladica za voće i povrće
- **F.** Pločica s opisom (nalazi se sa strane ladice za održavanje vlažnosti)
- **M.** Ladice u vratima
- **N.** Držač za boce (ako je priložen)
- **O.** Polica za boce

Najmanje hladna zona
Srednja zona
Najhladnija zona
Zona voća i povrća

Zamrzivač
- **G.** Gornja ladica (područje za čuvanje zamrznute i duboko zamrznute hrane)
- **H.** Srednja ladica (područje pohranjivanja zamrznute i duboko zamrznute hrane)
- **I.** Donja ladica (područje zamrzavanja)
- **L.** Ladice za ledene kocke (ako su priložene)

Napomena: Sve ladice, police na vratima i police mogu se ukloniti.

Idealna temperatura za pohranjivanje hrane već je tvornički postavljena.

Prije upotrebe kućanskog aparata, pažljivo pročitajte upute.
Značajke, tehnički podaci i slike mogu se razlikovati ovisno o modelu.

6th Sense FreshControl

Omogućuje da uređaj brzo dosegne optimalne uvjete čuvanja u pogledu unutarnje temperature i vlažnosti. Kako bi uređaj ispravno funkcionirao, potrebno je također uključiti ventilator. Funkcija se može uključiti/isključiti (pogledajte opis ventilatora).

Funkcija brzog hlađenja (Fast Cooling)

Za brzo hlađenje hladnjaka ili šest sati prije stavljanje velike količine hrane u zamrzivač uključite funkciju "Fast Cooling" tako što ćete više puta pritisnuti gumb dok 3 zelene ikone ne zatrepere i ostanu neprekidno svijetliti.
Funkcija će se automatski isključiti nakon 30 sati, a temperatura će se vratiti na vrijednost koju je imala prilikom uključenja.
Da biste ručno isključili funkciju, pritisnite gumb.

Napomena: spriječite kontakt namirnica koje želite zamrznuti s namirnicama koje su već zamrznute.

Za maksimalno povećavanje brzine zamrzavanja možete ukloniti donju ladicu te smjestiti hranu izravno na dno odjeljka.

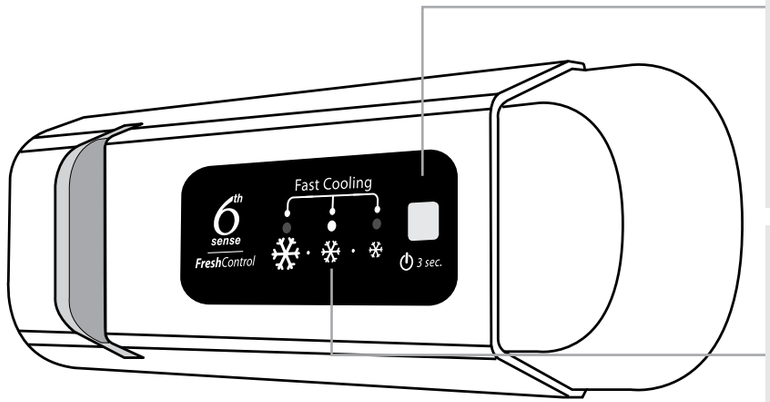

Ventilator

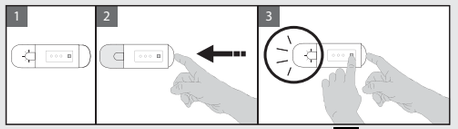

Ventilator je unaprijed postavljen na UKLJUČENO. Da biste uključili/isključili ventilator, učinite sljedeće: Pritisnite gumb za svjetlo kako je prikazano na slici 2. Svjetlo će se ugasiti. Bez otpuštanja gumba za svjetlo pritisnite i gumb kako je prikazano na slici 3. Svjetlo će zatreperiti samo jedanput ako je ventilator ISKLJUČEN, odnosno triput ako je ventilator UKLJUČEN. Ako sobna temperatura prelazi 27 °C ili ako su na staklenim policama vidljive kapljice vode, neophodno je uključiti ventilator da biste omogućili očuvanje hrane. Deaktivacija ventilatora omogućuje optimizaciju potrošnje energije.

Uključeno/u pripravi

Pritisnite gumb na 3 sekunde kako biste isključili aparat (upravljačka ploča i svjetlo ostat će isključeni). Ponovno nakratko pritisnite gumb da biste ponovno aktivirali kućanski aparat.

Napomena: napajanje kućanskog aparata pritom neće biti prekinuto.

Temperatura hladnjaka

Tri LED pokazivača pokazuju temperaturu postavljenu u hladnjaku.
Temperatura se može promijeniti pritiskom na gumb .

Moguće su prilagodbe u nastavku:

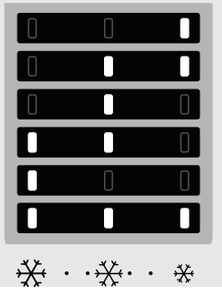

LED-žaruljica upaljena	Postavite temperaturu
	Visoka (manje hladno)
	Srednje visoka
	Srednja
	Srednje niska
	Niska (hladnije)
	Brzo hlađenje

Što učiniti ako...	Mogući razlozi:	Rješenja:
Upravljačka ploča je isključena, kućanski aparat ne radi.	Moguće je da je došlo do problema s napajanjem.	Provjerite: - je li došlo do nestanka struje - je li utikač ispravno ukopčan u utičnicu i je li dvopolni prekidač u ispravnom položaju (što omogućuje napajanje kućanskog aparata) - jesu li uređaji za zaštitu električnog sustava u kući učinkoviti - je li kabel za napajanje prekinut
	Moguće je da je kućanski aparat u načinu Uključeno/u pripravi.	Uključite kućanski aparat kratkim pritiskom na gumb (pogledajte funkciju uključeno/u pripravnosti (On/Stand-by)).
Unutrašnje svjetlo ne radi.	Moguće je da treba zamijeniti žarulju. Neispravan rad tehničke komponente.	Obratite se ovlaštenom servisu.
Unutrašnje svjetlo bljeska.	Uključen je alarm za vrata. Aktivira se ako vrata hladnjaka ostanu otvorena duže vrijeme.	Da biste isključili alarm, zatvorite vrata hladnjaka. Nakon ponovnog otvaranja vratiju, provjerite rad svjetla.
Temperatura unutar odjeljaka nije dovoljno niska.	Razlozi za to mogu biti različiti (pogledajte "Rješenja").	Provjerite: - zatvaraju li se vrata ispravno - je li kućanski aparat instaliran pokraj izvora topline - je li postavljena primjerena temperatura - je li zapriječen protok zraka kroz otvore na dnu kućanskog aparata (pogledajte priručnik o montaži)
Na dnu hladnjaka ima vode.	Blokiran je odvod za vodu koja nastaje odmrzavanjem.	Očistite odvod za otopljenu vodu (u uputi za upotrebu pogledajte poglavlje "Održavanje i čišćenje kućanskog aparata").
Prevelika količina mraza u hladnjaku.	Vrata zamrzivača ne zatvaraju se pravilno.	- Odmrznite zamrzivač. - Provjerite je li kućanski aparat ispravno postavljen. - Provjerite sprječava li što pravilno zatvaranje vrata.
Prednji dio kućanskog aparata je vruć, i to na predjelu brtve na vratima.	To nije kvar. To sprječava pojavu kondenzacije.	Nije potrebno tražiti rješenje.
Jedan ili više zelenih simbola neprekidno trepere i nije moguće promijeniti postavljenu temperaturu.	**Alarm neispravnosti** Alarm ukazuje na kvar tehničke komponente.	Obratite se ovlaštenom servisu.
Temperatura hladnjaka je preniska.	- Postavljena je temperatura preniska. - Možda je u zamrzivač stavljena velika količina svježe hrane.	- Pokušajte postaviti nešto višu temperaturu. - Ako je svježa hrana stavljena u zamrzivač, pričekajte da se potpuno zamrzne.

Napomena: zvukovi (poput žuborenja i pištanja) koje proizvodi rashladni sustav normalna su pojava.

Printed in Italy 12/11 - Whirlpool® Registered trademark/TM Trademark of Whirlpool group of companies - © Copyright Whirlpool Europe s.r.l. 2011. All rights reserved - http://www.whirlpool.eu